# ENTRY GUIDE FOR PARTICIPANTS
# 応募概要　Edition 02

## Great Opportunities for Young Designers
若い才能が大きなチャンスを手にすることができます！
デザイン分野で若い才能が競う世界最大のアワードです。あなたの才能を世界の専門家にアピールする絶好のチャンスです。
ひらめきのアイディアをご応募ください。

**Registrations for the second round of the iF DESIGN TALENT AWARD 2021 are open until 14 July 2021.**
2021のEDITION 02は2021年7月14日が締め切りです。

## Our Categories
応募テーマが国連の「持続可能な開発目標(SDGs)」となりました。SDGsの重要な使命にデザインの領域で貢献をするとともに、世界の社会課題を解決する取り組みの一助になることを期待しています。

## The Jury
経験豊かな審査員が優れたコンセプトを選定し、合計50,000ユーロ(1回25,000ユーロ)を受賞者に授与します。

## Who can participate?
デザインを学ぶ学生、卒後2年以内のデザイナーのコンセプトを募集しています。

## How to participate?
複数応募可。但し異なる分野に同じ作品を応募することはできません。下記のコンセプトを応募できます。
　プロダクト、プロジェクト、アプリケーション、コミュニケーションもしくはサービス
個人もしくは4人以下のグループワークが対象です。

審査は国際審査員によるため、エントリーは全て英語でご記入ください。

- 応募費用は無料です。
- オンライン登録で受付しています。　www.ifworlddesignguide.com

## Benefits for Winners　受賞者特典

**Label + Certificate**
**受賞ロゴ及び受賞証書**
・DESIGN TALENT AWARD ロゴ
・受賞証書(PDF)
をダウンロードいただけます。

**iF WORLD DESIGN GUIDE**
受賞デザインはiFのウェブサイトであるiF WORLD DESIGN GUIDEにて永久に掲載します。

**iF design exhibition**
**iFデザインエキシビション（中国成都市）**
受賞デザインはiFの展示施設にて展示致します。

**iF jury feedback chart**
**iF審査フィードバックシート**
それぞれのエントリーについての審査レポートを受賞者に提供します。

**iF design app　iFデザインアプリ**
受賞デザインはiF デザインアプリに掲載します。
無料のアプリで、現在までに117,230回ダウンロードされています。

**Communication support**
**プレス／広報**
受賞者はiFのプレス及び広報を通じて、そのサクセスストーリーを広く発信できます。

## Categories:
## Sustainable Development Goals of the UNITED NATIONS (Goal 1-15)
## 応募カテゴリー：　国連の持続可能な開発目標　（1～15のゴール）

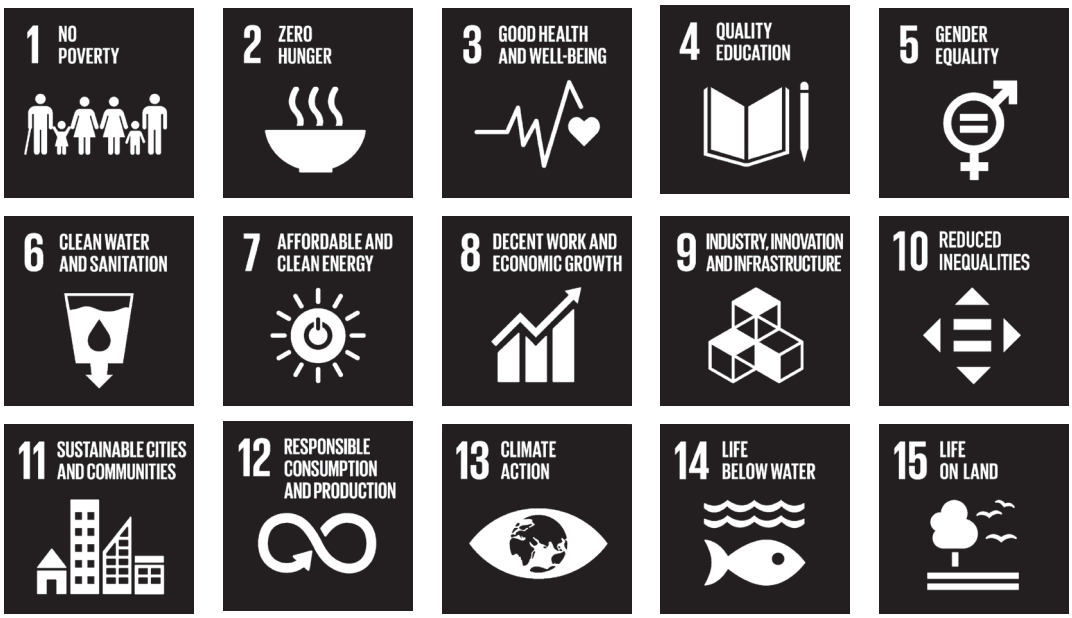


詳しくは: https://www.un.org/sustainabledevelopment/sustainable-development-goals/

## Evaluation Criteria

iFが開発したスコアカードが審査のベースとなります。　エントリーの評価項目として5つの審査基準（下記）を設けています。

**Example of Evaluation**
**評価のサンプル**

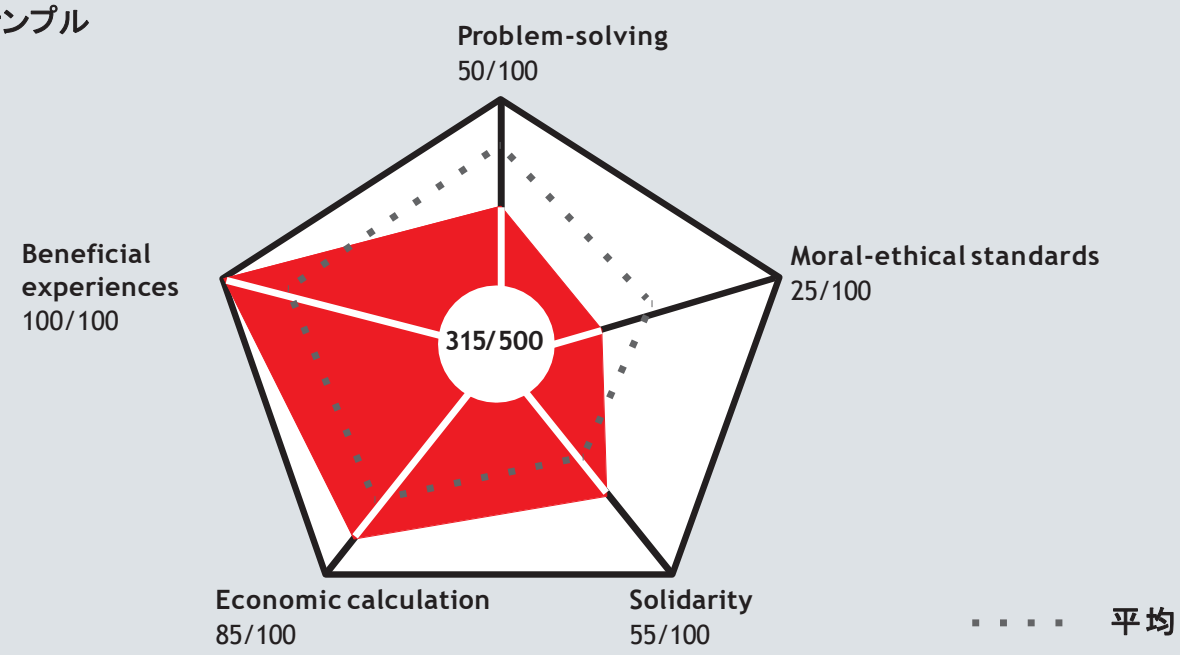


### Problem-solving
**問題を解決できるか？**

- Degree of innovation
- Degree of elaboration
- Uniqueness
- Use value and usability

### Moral-ethical standards
**倫理的・道徳的基準を反映しているか？**

- Human dignity
- Respect for the individual justice and fairness
- Awareness of environmental standards
- Social responsibility

### Solidarity
**集団関係を強化しているか?**

- Sensitivity for cultural traditions and power relations
- concern for common goals and the collective
- Addressing social conflict through dialogue

### Economic calculation
**経済整合性があるのか？**

- Efficient use of resources
- Feasibility and ease of implementation
- Long-term perspective
- Profitability

### Beneficial experiences
**ポジティブな経験を生み出しているか？**

- Respect for the individual, justice + fairness, positive experience and fun
- Aesthetic potential, spatial ambience
- Social responsibility, comfort and pleasure

## Dates　スケジュール

| | | |
|---|---|---|
| **Registration deadline　締切** | 2021年7月14日 | |
| **Jury session　審査** | 2021年8月 | |
| **Information to the award winners 受賞通知** | 2021年9月 | |
| **Publication of the award winners 受賞発表** | 2021年10月 | iF WORLD DESIGN GUIDE,<br>iF design app, press release |

## Five steps to participate　エントリーの5つのステップ

| | |
|---|---|
| **1　Login into my iF** | Login now or Create User Account<br>Login now(今すぐログイン)又は Create User Account(ユーザー登録）をクリック<br>＊全ての必要情報の入力ができた時点で「Register now」のボタンが作動します。 |
| **2　Tab: Basic Data　基本データ** | ・エントリー名<br>・カテゴリーを選ぶ<br>・エントリーの種類<br>・基本情報を保存 |
| **3　Tab: Images　画像** | ・1エントリーに付き最大2枚の画像をアップロード<br>・コンセプトやプロジェクトの形容もしくは図解を示すもの。文字情報やプレゼンテーションポスターは不可。<br>・ファイルサイズ: max. 5 MB / Aspect ratio: Landscape 4:3 |
| **4　Tab: Address Data　住所** | ・複数の大学に通学している場合は、提出するプロジェクトを主にデザインしている大学の情報を入力してください。<br>・チーム(4名以内）でエントリーする場合は、「responsible designers」の項目に氏名をご記入ください。 |
| **5　Tab: Additional Media その他のメディア** | Please fill in all requested information in English　全て英語で記入<br>Entry description　エントリー詳細<br>Presentation poster　プレゼンテーションポスター (審査のベースとなります。最大2枚)<br>Certification of study　学生証明書<br>Name of supervisor/professor (optional) 担当教授名<br>Optional video　動画(オプション) |

# Requirements for the Presentation Poster
# プレゼンテーションポスター

## Poster areas　ポスターの構成

フォーマット：　A1サイズ　横 (840 x 594 mm)
下記の三つに分割してください。

**Area 1 (840 x 430 mm)：文章と画像**
応募コンセプトについてテキストと画像で簡潔に
説明してください。レイアウトに決まりはありません。

**Area 2 (840 x 64 mm)：応募者情報 (個人/チーム)**
フォントサイズ：　20 pt
・エントリー：　エントリーID及びテーマ
・コンセプト：　エントリー名
・学生：　氏名（姓／名）
・大学：　大学名、大学所在地、学部

**Area 3 (840 x 50 mm)：　空白スペース**
上下部分は印刷などのためにスペースを空けてください。

## Poster details　ポスター詳細

・サイズ／フォーマット: A1サイズ 横 (840mm 横 x 594mm 縦)
・フォントサイズ（ﾃｷｽﾄ/ｲﾝﾃﾞｯｸｽの文字情報): 20 pt
・フォント:　Frutiger／other sans serif fonts
(Arial, Franklin Gothic, Futura, Helvetica, Univers)
・画像解像度: 300dpi at 100% positioning
・データ送信：platform-independent PDF-X3 file
・最大ファイルサイズ: 5 MB
・カラースペース：RGB

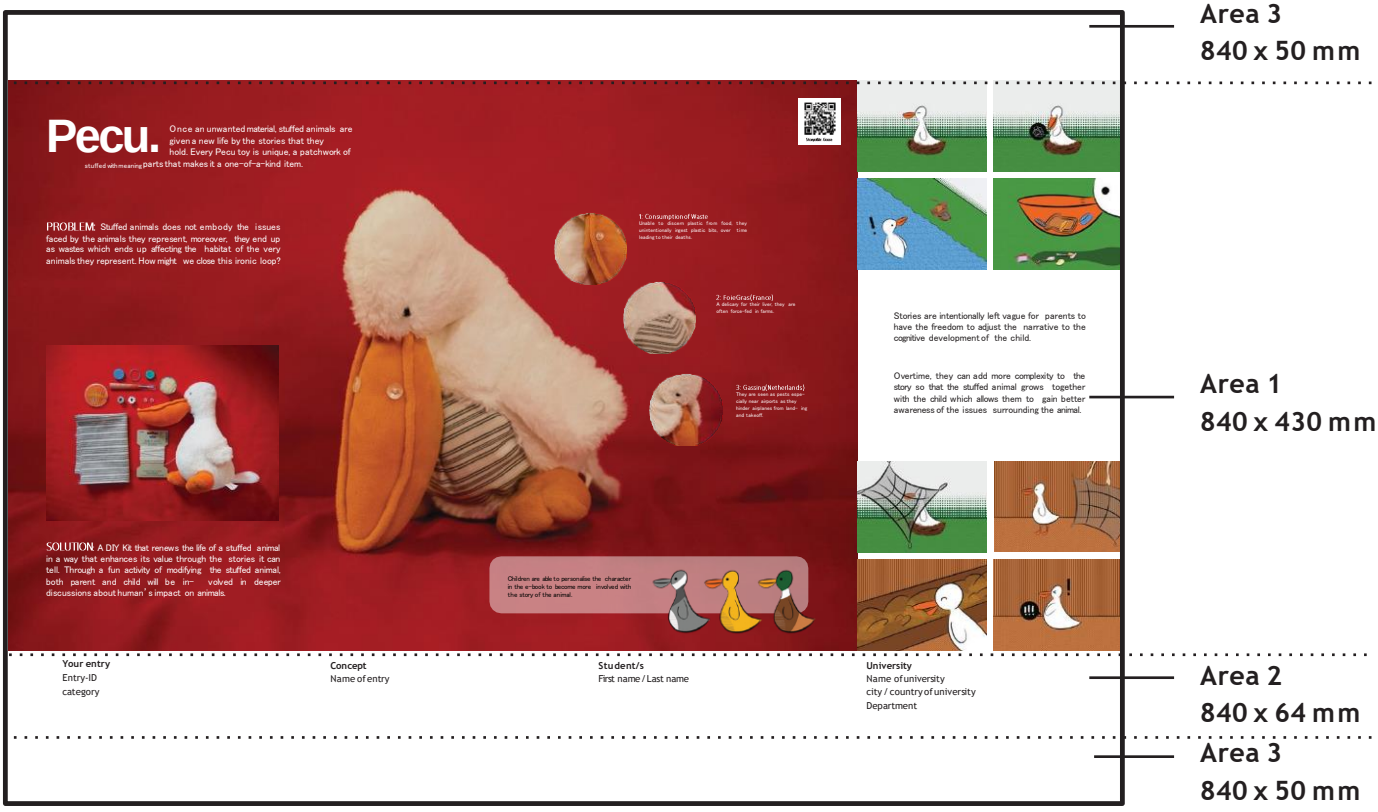

## Sponsors 2021

## Contact 問合せ

Please feel free to contact us at any time:
**Andrea van Velzen**
phone +49.511.54224217 |andrea.van-velzen@ifdesign.de
www.ifworlddesignguide.com

More information Apply Now